

8

**Ragam pilihan
DANA INVESTASI**
termasuk
DANA SYARIAH

WORKSITE SOLUTION

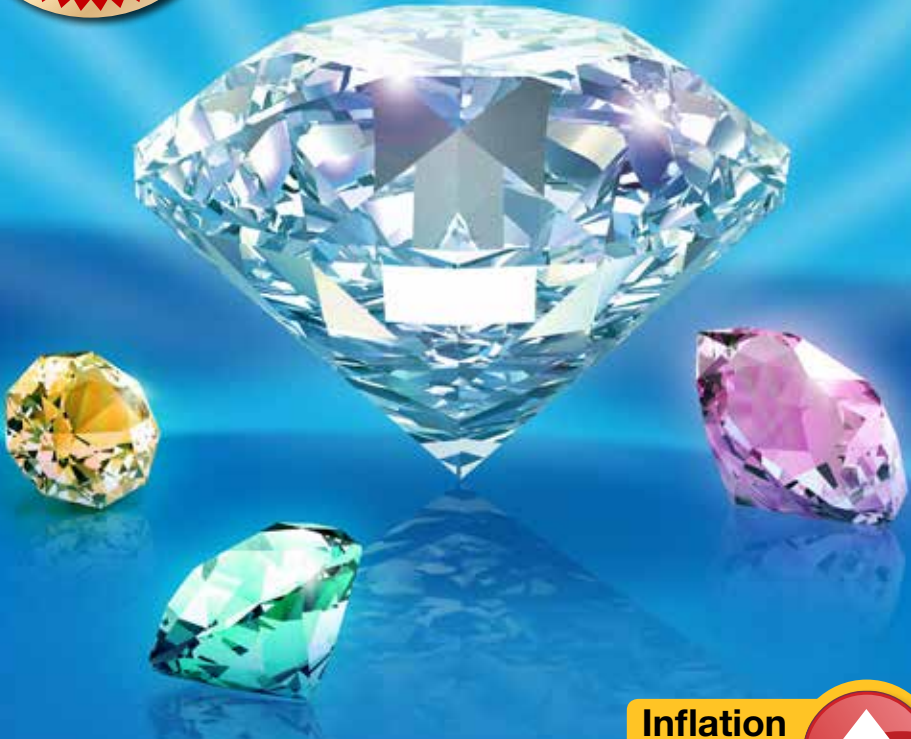

Inflation
●●● Link
PROTEKSI ATAS INFLASI



INVESTRA LINK

Investasi dengan Manfaat Ekstra

Commonwealth Life



INVESTRA LINK

Investasi dengan Manfaat Ekstra

Investra Link Worksite Solution adalah cara penjualan produk asuransi Individu Investra Link yang ditawarkan secara kolektif kepada Perseroan Terbatas (PT) atau CV (Persekutuan Komanditer).

Program Investra Worksite Solution dapat menjadi **solusi bagi kebutuhan perusahaan** dalam hal melaksanakan **Program Kesejahteraan Karyawan** sebagai program penyediaan dana di masa yang akan datang selama Karyawan bekerja di Perusahaan.

PENTING :

Investra Link Worksite Solution bukan Program Dana Pensiun atau Asuransi Jiwa Kumpulan.



MANFAAT

Bagi Perusahaan

- Solusi program kesejahteraan karyawan bagi perusahaan dalam mempersiapkan perencanaan asuransi jiwa karyawan, perencanaan dana hari tua ataupun cadangan dan pesangon.
- Program ini akan membantu perusahaan dalam melakukan retensi karyawan (peningkatan loyalitas, mengurangi pergantian - *turn over*) dan peningkatan produktivitas.
- Mengurangi dampak terganggunya *cash flow* apabila terjadi pemberhentian / pengunduran diri karyawan secara bersamaan.
- Pengelolaan dana secara profesional yang dikelola terpisah dengan dana internal perusahaan.

Bagi Karyawan

- Sebagai fasilitas kesejahteraan dalam menciptakan rasa aman dan ketentraman dalam hal jaminan hari tua, jaminan kecelakaan kerja, jaminan kematian dan pemeliharaan kesehatan.
- Apabila karyawan pindah pekerjaan ke perusahaan lain, polis dapat dipindah tangankan dengan persetujuan perusahaan sehingga karyawan dapat meneruskan polisnya.



KEUNGGULAN **INVESTRA LINK**

- **INVESTRA** Link memberikan manfaat perlindungan jiwa seumur hidup dan beragam pilihan perlindungan asuransi tambahan.
- Memberikan perlindungan terhadap Penyakit yang Tidak Tersembuhkan, berupa manfaat sebesar 50% dari Uang Pertanggungan, bila Anda didiagnosa menderita Penyakit yang Tidak Tersembuhkan dan tidak dapat bertahan hidup lebih dari 12 bulan yang dinyatakan dengan bukti medis. Sisa dari Uang Pertanggungan akan diberikan kemudian bila meninggal dunia.
- Potensi hasil investasi yang optimal melalui 8 pilihan jenis dana investasi (termasuk 2 jenis Dana Investasi Syariah) sesuai dengan tujuan investasi dan profil risiko Anda.
- Fasilitas Inflation Link untuk menjaga nilai ekonomis Uang Pertanggungan dari pengaruh inflasi (khusus Premi Berkala).



KETENTUAN **INVESTRA LINK**

Usia Masuk	17 - 70 tahun (<i>Ulang tahun terakhir</i>)
Mata Uang	Rupiah (IDR)
Premi Berkala	Tipe A > Rp 250.000/ bulan atau Rp 3.000.000/tahun
	Tipe B Rp 150.000 - Rp 249.999/bulan atau Rp 1.800.000 - Rp 2.999.999/tahun
	Tipe C Rp 100.000 - Rp 149.999/bulan atau Rp 1.200.000 - Rp 1.799.999/tahun
Top Up Premi Tunggal	Min. Rp 1.000.000/transaksi
Top Up Premi Berkala	Min. Rp 600.000/tahun
Metode Pembayaran Premi	Bulanan, Triwulan, Semesteran atau Tahunan

Metode Perhitungan Harga Unit

Perhitungan Harga Unit dari suatu jenis dana investasi merupakan nilai dana investasi dibagi dengan jumlah seluruh unit yang dibentuk dari Jenis Dana Investasi setelah dikurangi dengan biaya-biaya dan pajak, yang dihitung secara harian dan dilakukan pada hari kerja berikutnya.



MANFAAT **INVESTRA LINK***

Perlindungan Jiwa Seumur Hidup

INVESTRA Link memberikan manfaat sebesar Uang Pertanggungan dan Nilai Investasi.

Pilihan Perlindungan Asuransi Tambahan:

- **COMM ADB**
Perlindungan terhadap risiko meninggal dunia karena kecelakaan.
- **COMM ADDB**
Perlindungan terhadap risiko meninggal dunia dan cacat tetap (total atau sebagian) karena kecelakaan.
- **COMM Disability Additional** atau **COMM Disability Accelerated**
Perlindungan terhadap risiko Cacat Tetap Total.
- **COMM Crisis Cover 53**
Perlindungan terhadap risiko 53 jenis Penyakit Kritis dengan manfaat akselerasi.
- **COMM CI 50 Plus**
Perlindungan terhadap risiko 53 jenis Penyakit Kritis dengan manfaat tambahan pertanggungan 50% untuk 10 Penyakit Kritis utama.
- **COMM CI Early Pay Out**
Perlindungan terhadap risiko 53 jenis Penyakit Kritis dengan memberikan perlindungan finansial dengan pembayaran manfaat di stadium awal dan berjenjang hingga stadium lanjut.
- **COMM Medika**
Perlindungan kesehatan berupa santunan rawat inap, ICU, pembedahan, biaya sebelum/ sesudah rawat inap dan penggantian biaya medis, bila menjalani perawatan di Rumah Sakit.
- **COMM Health**
Perlindungan kesehatan hingga usia 75 tahun dengan manfaat komprehensif yang tersedia dalam 7 pilihan fasilitas kelas perawatan dengan beragam keunggulan Fasilitas *Cashless*, manfaat Perawatan Rumah Sakit dan Pembedahan yang komprehensif, manfaat Fisioterapi, Perawatan Kanker dan Cuci Darah (Haemodialysis), Fasilitas Deposit Excess Klaim, Manfaat Santunan Meninggal dunia, Fasilitas Evakuasi Medis pada saat keadaan darurat dan Manfaat No Claim Bonus.



* Ketentuan manfaat diatur selengkapnya sesuai dengan Polis, termasuk kondisi-kondisi yang tidak ditanggung dalam manfaat ini.

Pilihan Dana Investasi **INVESTRA LINK**

Dana Investasi	Strategi Investasi	Tingkat Risiko
Investra Equity Fund	Bertujuan untuk memanfaatkan peluang investasi yang ada di Pasar Modal melalui Efek yang bersifat ekuitas, Efek bersifat utang dan instrumen pasar uang untuk jangka waktu menengah – panjang. Pembobotan efek akan disesuaikan berdasarkan sektor yang paling menarik untuk satu kuartal ke depan dan dapat disesuaikan kembali pada kuartal berikutnya untuk mendapatkan suatu tingkat pengembalian yang optimal. Equity Fund ini tidak menutup kemungkinan untuk berinvestasi pada efek luar negeri sepanjang Peraturan memperbolehkan.	Tinggi
Investra Equity Dynamic Fund	Bertujuan untuk memberikan tingkat pertumbuhan investasi yang menarik dalam jangka panjang.	Tinggi
Investra Equity Syariah Fund	Bertujuan untuk memberikan tingkat pengembalian yang optimal atas nilai investasi jangka panjang yang menarik dengan investasi pokok pada saham sesuai dengan Syariah Islam. Dana tersebut akan juga di investasikan pada pasar uang berbasis Syariah atau instrumen investasi sesuai Syariah Islam.	Tinggi
Investra Balanced Progressive Fund	Bertujuan untuk mendapatkan tingkat pengembalian yang optimal dengan berinvestasi pada Efek bersifat Utang, Pasar Uang dan Ekuitas. Pengelolaan portofolio akan didominasi pada pemilihan strategi investasi yang disesuaikan dengan keadaan pasar seperti pertumbuhan, pendapatan, sektoral dan/atau strategi investasi lainnya, yang pada akhirnya ditujukan untuk mempertinggi tingkat pengembalian Reksa Dana ini pada ke-3 pasar tersebut. Investra Balanced Progressive Fund dapat berinvestasi pada Efek Luar Negeri sepanjang peraturan memperbolehkan.	Menengah
Investra Dynamic Strategic Fund	Strategi investasi yang digunakan pada Dynamic Strategic adalah strategi investasi campuran, dimana underlying asset menggunakan unit penyertaan pada pasar uang dan pasar saham. Untuk meningkatkan hasil investasi perusahaan, pada saat-saat tertentu perusahaan akan menggunakan investasi di pasar uang, pasar saham atau kombinasi keduanya.	Menengah
Investra Balanced Syariah Fund	Bertujuan untuk dapat memberikan tingkat pengembalian yang optimal kepada investor dengan strategi alokasi aset yang aktif melalui investasi pada beragam jenis Efek Syariah yang tersedia di Pasar Modal serta beragam jenis instrumen Syariah. Investra Balanced Syariah memiliki keunikan yaitu menggabungkan keahlian lokal dalam hal pengelolaan portofolio saham dengan model risiko khusus (EQUITRA) untuk meraih potensi keuntungan dari investasi di saham dengan risiko kerugian yang terbatas.	Menengah
Investra Money Market Plus Fund	Bertujuan untuk mempertahankan nilai kapital, tingkat likuiditas yang tinggi dengan melakukan sebagian besar portofolio pada instrumen pasar uang dan menempatkan sisanya pada efek bersifat utang dan ekuitas dengan tujuan untuk mempertinggi tingkat pengembalian portofolio. Money Market Plus Fund dapat melakukan investasi pada efek luar negeri sepanjang Peraturan memperbolehkan.	Rendah
Investra Bond Fund	Bertujuan untuk mempertahankan dan mendapatkan kenaikan nilai investasi dengan melakukan investasi secara aktif pada Efek Berpendapatan Tetap yang ada di Indonesia, berupa Surat Utang Negara, Obligasi Korporasi serta Instrumen Pasar Uang. Bond Fund dapat melakukan investasi pada Efek bersifat utang yang telah dijual dalam Penawaran Umum dan atau dicatitkan di Bursa Efek Luar Negeri sesuai dengan peraturan perundang-undangan yang berlaku di Indonesia.	Rendah

Pengelola Investasi

Commonwealth Life adalah Perusahaan Asuransi Jiwa yang menerbitkan dan mengelola portofolio unit-linked. Dalam pengelolaan dana investasi unit link, Commonwealth Life menunjuk Mitra Manajer Investasi yang terkemuka dan terpercaya di industri.

Mitra Manajer Investasi



Schroders

Ashmore



BNP PARIBAS
INVESTMENT PARTNERS



Subsidiary of PT Panin Sekuritas Tbk.



Biaya **INVESTRA LINK**

Biaya Akuisisi	Tahun 1 : 100% Tahun 2 : 60%	Tahun 3 s/d 5 : 15% Tahun 6 dst : 0%
Biaya Pertanggungan	Tergantung dari usia masuk, besarnya Uang Pertanggungan, pilihan Asuransi Tambahan, dan jenis kelamin. Biaya ini berubah setiap tahunnya sesuai dengan usia yang dicapai pada saat tahun berjalan	
Biaya Penambahan Premi (Top-up)	5% x Premi Top Up	
Biaya Pengalihan (Switching) Jenis Dana Investasi	0.5% x Total Dana Investasi yang dialihkan (Hanya dikenakan saat <i>Switching</i> kelima dan seterusnya pertahun Polis)	
Biaya Penarikan (Withdrawal) dan Penebusan (Redemption) Nilai Investasi	Hanya dikenakan bila dilakukan pada tahun pertama Polis sebesar 1% dari jumlah penarikan atau penebusan, tahun kedua dan seterusnya tidak dikenakan biaya.	
Biaya Administrasi Bulanan	Rp 27.500,-	
Biaya Manajer Investasi	Maksimal 2,5% per tahun (tergantung pilihan jenis dana investasi dan sudah termasuk dalam NAV/harga per unit)	
Pajak	Setiap pembayaran, penarikan dan penebusan Nilai Investasi yang dilakukan sebelum Polis berjalan lebih dari 3 (tiga) tahun akan dikenakan pajak penghasilan sesuai dengan ketentuan undang-undang pajak yang berlaku atas selisih Nilai Investasi terhadap total premi yang dibayar.	



Risiko Investasi



- Risiko Pasar / Risiko Berkurangnya Nilai Unit**

Nilai harga unit investasi dapat mengalami kenaikan maupun penurunan mengikuti fluktuasi harga di pasar investasi atau sebagai akibat pergerakan suku bunga dan kurs mata uang secara signifikan.

- Risiko Kredit**

Dapat timbul jika perusahaan yang menerbitkan Efek Hutang dan Instrumen Pasar Uang tidak mampu membayar jumlah pokok hutang, dan bunga yang tertunggak.

- Risiko Likuiditas**

Risiko ini bisa terjadi ketika keadaan pasar bereaksi secara ekstrim, sehingga Manajer Investasi tidak mempunyai dana atau tidak dapat dengan segera membeli kembali Unit yang dijual.

- Risiko Ekonomi dan Politik**

Risiko yang timbul akibat adanya perubahan signifikan terhadap kondisi ekonomi makro/mikro, politik, keamanan, atau akibat adanya peraturan perundang-undangan yang terkait dengan dunia usaha.



Inflation Link



Menjaga Asuransi Jiwa Mulai Usia Muda

- Inflation Link merupakan fasilitas untuk membantu Nasabah dalam mengamankan nilai premi dan Uang Pertanggungan terhadap inflasi.
- Besarnya Premi dan Uang Pertanggungan Nasabah akan meningkat setiap tahun disesuaikan dengan persentase Indeks Harga Konsumen (IHK).
- Memberikan manfaat maksimal bagi Nasabah sejak usia muda karena biaya asuransi di usia muda masih relatif rendah, sehingga ada waktu cukup untuk akumulasi Nilai Investasi yang optimal.

APA ITU INFLASI?

Biro Pusat Statistik menyebutkan Inflasi merupakan salah satu indikator penting yang dapat memberikan informasi tentang dinamika perkembangan harga barang dan jasa yang dikonsumsi masyarakat. Perkembangan tersebut berdampak langsung terhadap tingkat daya beli dan biaya hidup masyarakat serta nilai kontrak dan transaksi bisnis.

Inflasi dapat diartikan sebagai kecenderungan kenaikan harga barang dan jasa secara umum yang berlangsung secara terus-menerus akibat tidak seimbangny arus barang dan arus uang.

DAMPAK INFLASI TERHADAP UANG PERTANGGUNGAN

- Dampak inflasi akan merugikan mereka yang berpendapatan tetap dan mereka yang menyimpan kekayaan dalam bentuk uang tunai, termasuk nilai pertanggungan yang dimiliki oleh nasabah.
- Nilai Pertanggungan yang dimiliki nasabah terlihat tidak mengalami perubahan, namun dari tahun ke tahun nilai uangnya **secara riil** mengalami penurunan akibat inflasi.

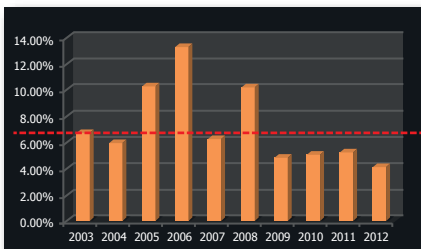

Sumber : Bank Indonesia

Contoh : Bapak Andi sebagai nasabah Commonwealth Life Pemegang Polis INVESTRA LINK for Worksite, memiliki Uang Pertanggungan sebesar Rp. 200 juta. Berdasarkan data 10 tahun terakhir laju inflasi tahunan rata-rata adalah 7,3%.

Bila Uang Pertanggungan Bapak Andi tetap, maka terjadi **penurunan nilai riil** Uang Pertanggungan sebesar 7.3% x Rp. 200 juta atau Rp. 14.6 juta setiap tahun. Inflasi mengikis nilai asuransi jiwa setiap tahun dan pada saat di butuhkan di masa yang akan datang, **nilai riil** Uang Pertanggungan sudah tidak memadai lagi dengan kebutuhan keluarga.

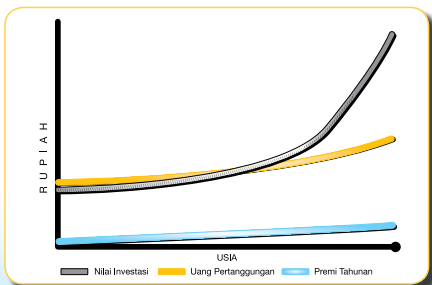

Keterangan:

Ilustrasi **INVESTRA LINK** for Worksite dengan Inflation Link sudah memperhitungkan manfaat di mana Uang Pertanggungan dan Premi Tahunan meningkat sesuai dengan tingkat inflasi yang dihitung oleh Penanggung.

Pastikan **Inflation Link** menjadi pilihan Anda!



SAHAM

JENIS DANA	KINERJA HARGA UNIT					
	2008	2009	2010	2011	2012	2013
Investra Equity Fund	-50.96%	95.55%	32.01%	4.02%	8.97%	-5.55
Investra Equity Dynamic Fund *)	-	7.09%	33.54%	1.82%	3.42%	-6.08
Investra Equity Syariah Fund *)	-	7.28%	36.51%	3.42%	17.89%	-1.71
Investra Dynamic Strategic Fund **)	-	-	-	-	-1.17%	1.31%

PASAR UANG

JENIS DANA	KINERJA HARGA UNIT					
	2008	2009	2010	2011	2012	2013
Investra Money Market Plus Fund	3.79%	5.55%	1.24%	4.18%	4.52%	4.01%

PENDAPATAN TETAP

JENIS DANA	KINERJA HARGA UNIT					
	2008	2009	2010	2011	2012	2013
Investra Bond Fund	1.99%	16.33%	15.18%	16.98%	9.21%	-12.66%

CAMPURAN

JENIS DANA	KINERJA HARGA UNIT					
	2008	2009	2010	2011	2012	2013
Investra Balanced Progressive Fund	-46.18%	71.07%	27.76%	7.39%	9.04%	-6.26
Investra Balanced Syariah Fund *)	-	2.82%	5.91%	1.41%	12.26%	1.06
Investra USD Balanced Fund ***)	-	-	-	-	-	-14.34%

*) Kinerja di tahun 2009 merupakan hasil Kinerja Dana Investasi sejak peluncuran (2 November - 31 Desember 2009)

**) Kinerja di tahun 2012 merupakan hasil Kinerja Dana Investasi sejak peluncuran (5 April - 31 Desember 2012)

***) Kinerja di tahun 2013 merupakan hasil Kinerja Dana Investasi sejak peluncuran (5 Juli - 31 Desember 2013)

Catatan:

- Kinerja Investasi di masa lalu tidak menggambarkan kinerja di masa yang akan datang. Nilai Investasi dapat meningkat atau menurun. Nasabah tidak dapat membuat asumsi bahwa kinerja investasi di masa depan akan memberikan keuntungan yang sama atau lebih besar dari masa lalu.
- Agen Commonwealth Life terlatih secara profesional untuk memberikan perencanaan keuangan yang sesuai dengan kebutuhan Nasabah. Namun dalam hal pemilihan jenis dana investasi, Agen Commonwealth Life tidak mengarahkan atau menyarankan Nasabah untuk memilih dana investasi ataupun manajer investasi tertentu. Dalam membuat keputusan, Nasabah harus bersandar atas pertimbangan dan penilaian masing-masing, tanpa paksaan atau arahan dari Agen Commonwealth Life.



Pertanyaan & Jawaban

- **Siapakah Pemegang Polis dari Investra Link Worksite Solution?**

Pemegang Polis adalah badan usaha Perseroan Terbatas (PT) atau Persekutuan Komanditer (CV).

- **Siapakah Tertanggung dari polis Investra Link Worksite Solution?**

Tertanggung adalah Karyawan yang berusia 17 - 70 tahun (ulang tahun terakhir) yang bekerja di perusahaan.

- **Siapakah Penerima Manfaat?**

Manfaat Pertanggungan apabila karyawan mengalami resiko meninggal dunia akan dibayarkan kepada keluarga Karyawan yang ditunjuk sebagai Penerima Manfaat.

Manfaat Hasil Investasi (jika ada) akan diberikan kepada perusahaan apabila pertanggungan berakhir atau terjadinya klaim meninggal dunia dibayarkan.

- **Dokumen apa yang diperlukan dari pihak perusahaan untuk dapat mengikuti?**

- Keterangan mengenai nama, alamat, dan nomor telepon perusahaan;
- Akta Pendirian/Anggaran Dasar Perusahaan beserta akta perubahannya yang terakhir;
- Surat Keputusan Menteri Hukum dan HAM atas akta pendirian / anggaran dasar yang dilampirkan (khusus untuk PT);
- Izin usaha atau izin lainnya dari instansi yang berwenang;
- NPWP;
- Surat Keterangan Domisili;
- Laporan keuangan terkini;
- Keterangan mengenai sumber dana dan tujuan pembelian polis;
- Pemegang Kuasa :
 - WNI : KTP / SIM / Paspor
 - WNA : Paspor / KIMS / KITAS
 - Surat Kuasa
 - Specimen tanda tangan

- **Berapakah jumlah minimum kepesertaan untuk aplikasi Investra Link Worksite Solution?**

	Minimum Anggota
Tipe A dan B	10 orang dari satu perusahaan
Tipe C	25 orang dari satu perusahaan





Pertanyaan & Jawaban

- **Bagaimana syarat pengajuan dengan kombinasi dari beberapa tipe program dalam satu perusahaan karena adanya perbedaan jabatan ?**

Syarat utama pengajuan program worksite dengan beragam tipe harus memenuhi syarat minimum dari masing-masing tipe program.

Contoh 1:

Minimum jumlah pengajuan aplikasi untuk program Tipe A dan B adalah 10 aplikasi dan minimum aplikasi program Tipe C adalah 25 aplikasi. Ketika dalam pengajuan jumlah aplikasi Investra Link Worksite Solution, Tipe B sebanyak 10 aplikasi dan Tipe C sebanyak 20 aplikasi, maka pengajuan aplikasi Tipe B dapat diproses sedangkan pengajuan aplikasi Tipe C belum dapat diproses karena tidak sesuai dengan ketentuan minimum anggota, yaitu 25 aplikasi anggota.

Contoh 2 :

Suatu perusahaan akan mengajukan program Investra Link Worksite Solution dengan kombinasi sebagai berikut: Program Tipe A untuk Direksi 5 orang, Program Tipe B untuk Manager 9 orang, dan Program Tipe C untuk staff 25 orang. Maka yang bisa diproses hanya program Tipe C saja karena telah memenuhi syarat minimum jumlah aplikasi.

- **Bagaimana cara pembayaran premi?**

Pembayaran premi asuransi dilakukan secara kolektif oleh perusahaan dengan pembayaran secara transfer, tunai atau autodebet rekening perusahaan (khusus untuk pembayaran premi bulanan). Pembayaran premi dapat dilakukan secara bulanan, triwulanan, semesteran atau tahunan.

- **Mengapa harus ada 1 (satu) orang *dedicated PIC (Person in Charge)* atau orang yang ditunjuk oleh perusahaan ?**

Proses administrasi antara Perusahaan sebagai Pemegang Polis dengan Commonwealth Life akan dilakukan melalui 1 (satu) orang yang ditunjuk (*dedicated PIC*) oleh Perusahaan yang selanjutnya akan meneruskan kepada masing-masing karyawan. Proses administrasi tersebut meliputi Pengiriman Tagihan Premi (Billing/Invoice), Pengiriman Polis, Pengiriman Laporan Pernyataan Transaksi (LPT) dan sebagainya.

- **Kapan Laporan Pernyataan Transaksi disampaikan kepada peserta?**

Laporan Transaksi akan dikirimkan secara bersamaan ke alamat perusahaan sebagai pemegang polis dan dikirimkan sesuai dengan frekuensi pembayaran premi.

Tentang **Commonwealth Life**

Commonwealth Life hadir melayani Nasabah sejak 1992 dengan saham terbesar dimiliki oleh Grup Commonwealth Bank of Australia (CBA), sebesar 80% (yang terdiri dari CMG Asia Life Holding Ltd. 50% saham dan Commonwealth International Holdings Pty. Ltd. 30% saham) dan 20% oleh PT Gala Arta Jaya. CBA adalah salah satu perusahaan penyedia jasa keuangan terkemuka yang menguasai industri perbankan dan asuransi di Australia.

Saat ini CBA telah menguasai sebagian besar pangsa pasar di Australia dan berhasil meraih penghargaan CANSTAR Best Value Australia-Small Business Banking 2012 atas jaringan pemasaran terluas dan pengembangan layanan yang tersedia 24 jam, 7 hari. Di tahun yang sama The Asian Banker Transaction Banking Awards juga menganugerahkan Best Cash Management Bank in Australia, serta Catalyst Award 2012 untuk inisiatif dalam Gender Diversity. CBA untuk keempat kalinya berturut-turut meraih Outstanding Private Banking Institution of The Year 2012. Selain itu juga berhasil meraih The Best Cash Management Bank In Australia versi the Asian Banker Transaction Banking Awards untuk tahun 2011-2012.

Commonwealth Life sampai saat ini meraih 13th Corporate Image Award 2013 versi majalah Bloomberg dan Frontier Consulting Group untuk kategori asuransi jiwa menengah dengan aset < Rp. 5 triliun. Mendapatkan predikat The Best Call Center versi Majalah Service Excellence dan Center for Customer Satisfaction & Loyalty (Carre – CCSL). Penghargaan juga diberikan oleh majalah Media Asuransi, Investor dan Infobank sebagai Asuransi Jiwa Terbaik pada kategorinya. Pencapaian ini seiring dengan visi dan misi perusahaan untuk menjadi yang Terbaik dalam melindungi dan meningkatkan kesejahteraan finansial Anda, Bisnis dan Masyarakat. Commonwealth Life juga terus mengembangkan produk dan layanannya dengan menambah jaringan di lebih dari 20 kota besar dan hampir 10.000 Sales Forces di seluruh Indonesia yang melayani lebih dari 500 ribu Nasabah individu dan kumpulan.

PT Commonwealth Life merupakan perusahaan asuransi jiwa yang terdaftar dan diawasi oleh Otoritas Jasa Keuangan. Produk – produk yang ditawarkan oleh PT Commonwealth Life telah mendapatkan otorisasi dari dan diawasi oleh Otoritas Jasa Keuangan.

** Data per April 2014*

Untuk informasi lebih lengkap kunjungi www.commlife.co.id

Commonwealth Life

WTC 6, 8th Floor
Jl. Jend. Sudirman Kav. 29-31
Jakarta 12920
Indonesia

Pusat Layanan Nasabah :



E-mail: commcenter@commlife.co.id
www.commlife.co.id

